

- Характер болезни
- Обстоятельства болезни
- Среда
- Особенности личности:

  - Возраст
  - Пол
  - Профессия
  - Темперамент
  - Мировоззрение



10X181



# Нормальное отношение больного к болезни

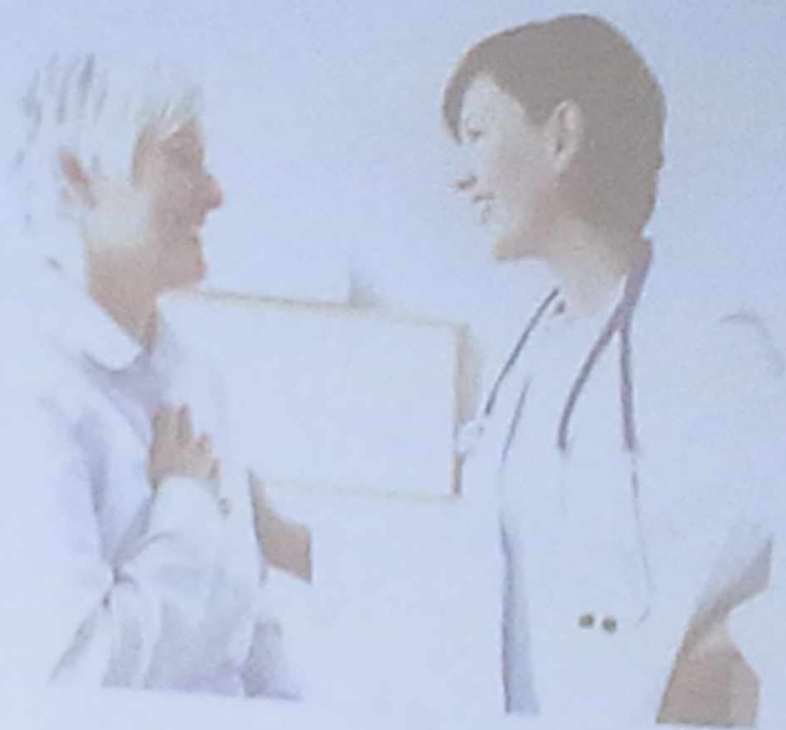

# Переоценка тяжести состояния

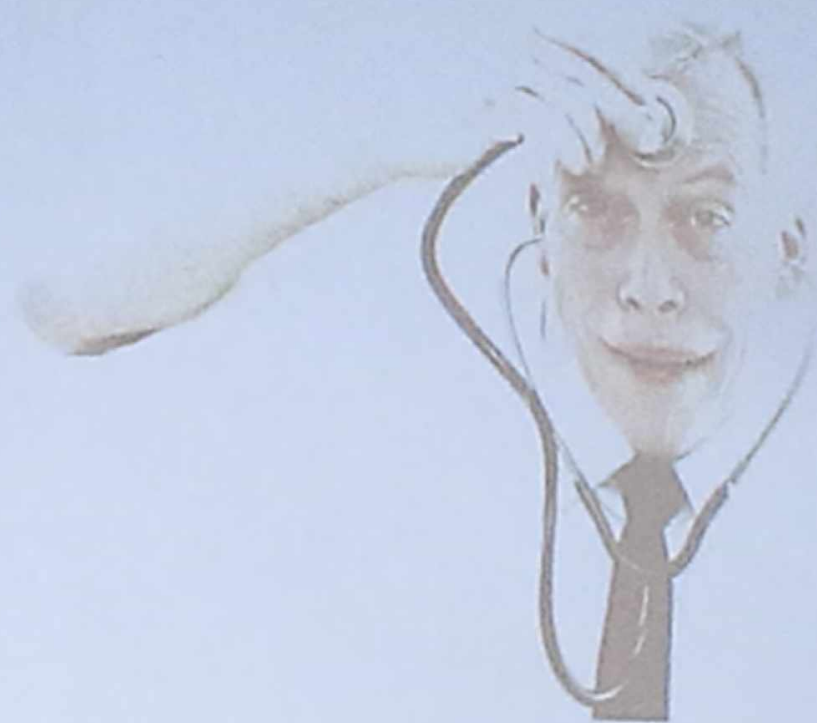

- Ипохондрия
- Получение сочувствия врача и родственников
- получение материальной выгоды
- выход из непростой ситуации
- госпитализм



# Недооценка тяжести состояния

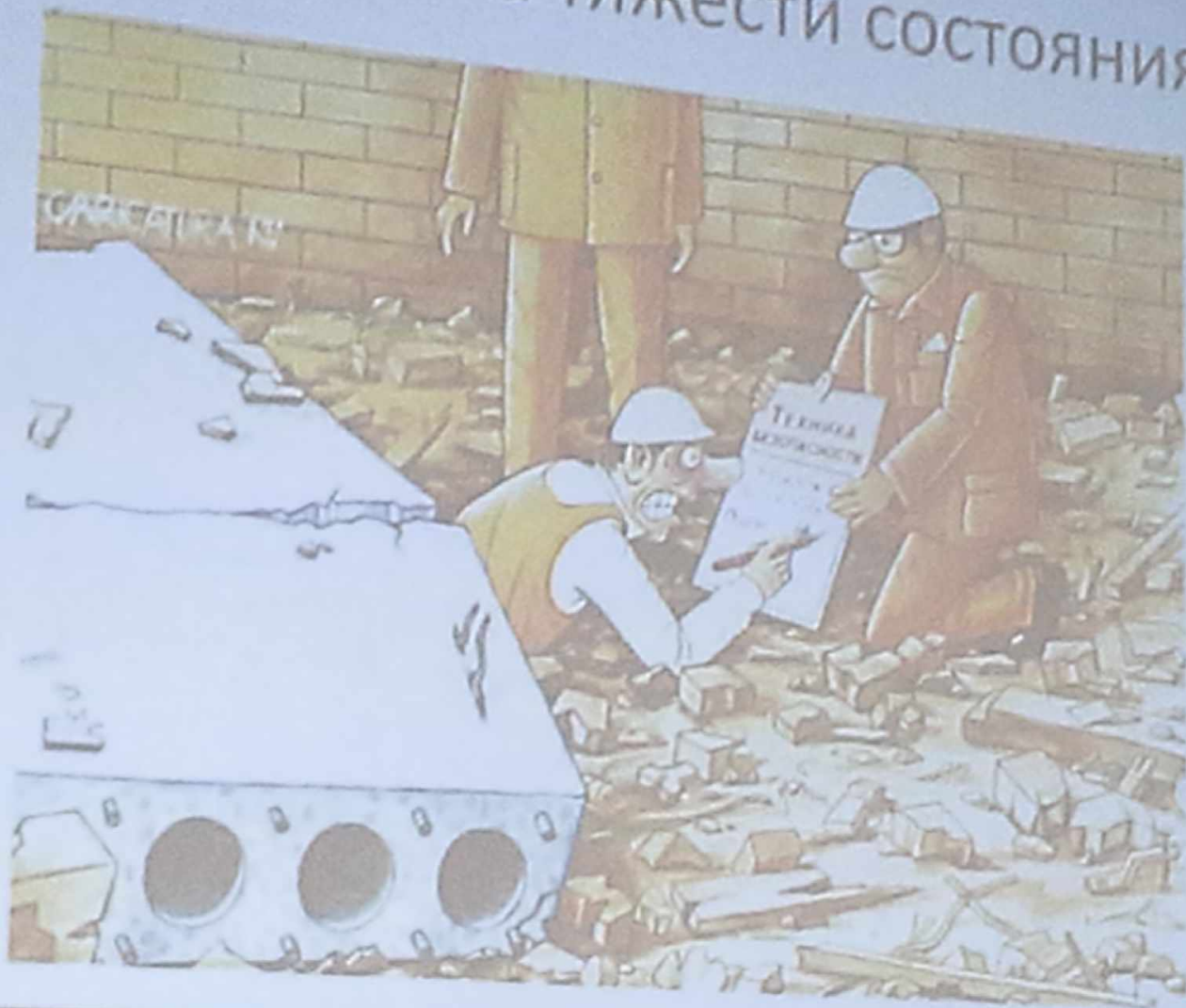

# Стадии принятия болезни

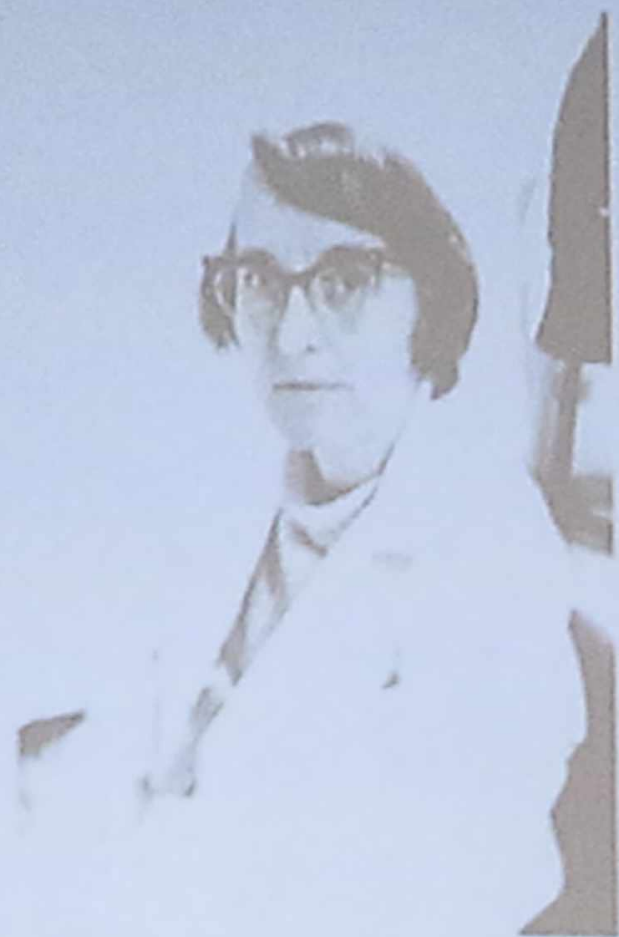

Элизабет Кюблер – Росс  
08.07.1926 – 24.08.2004



Отрицание

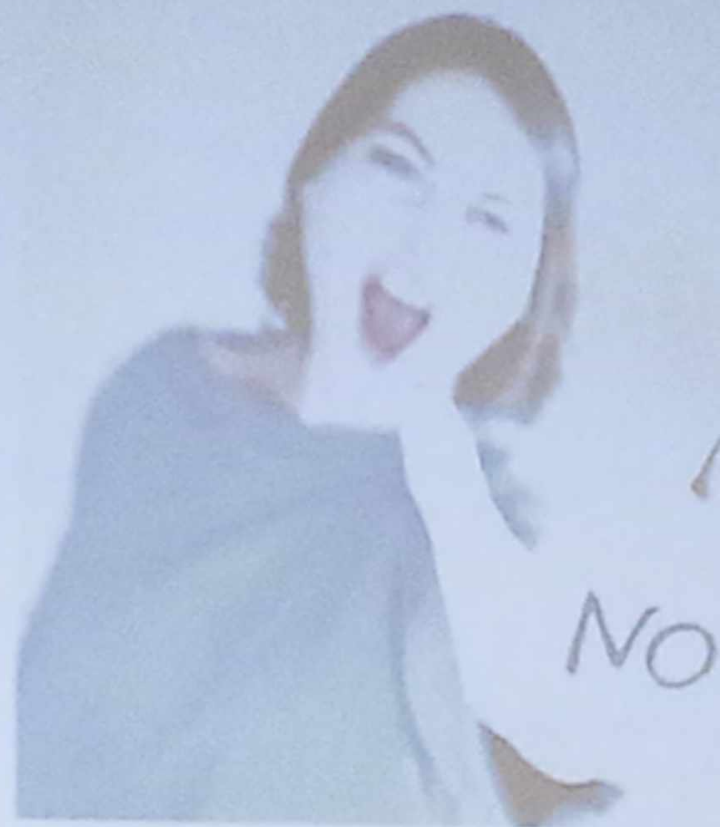



Гнев

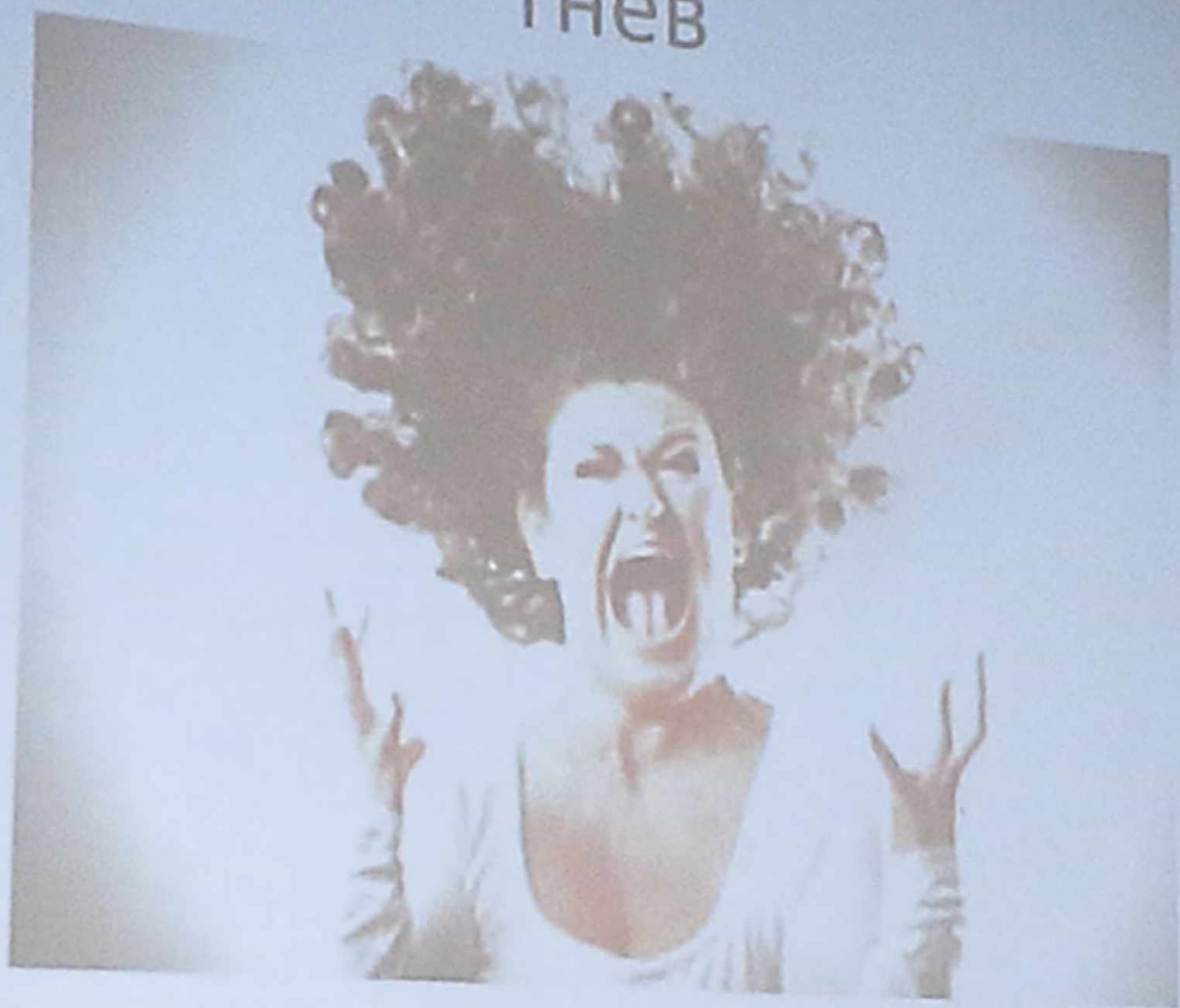

Торг

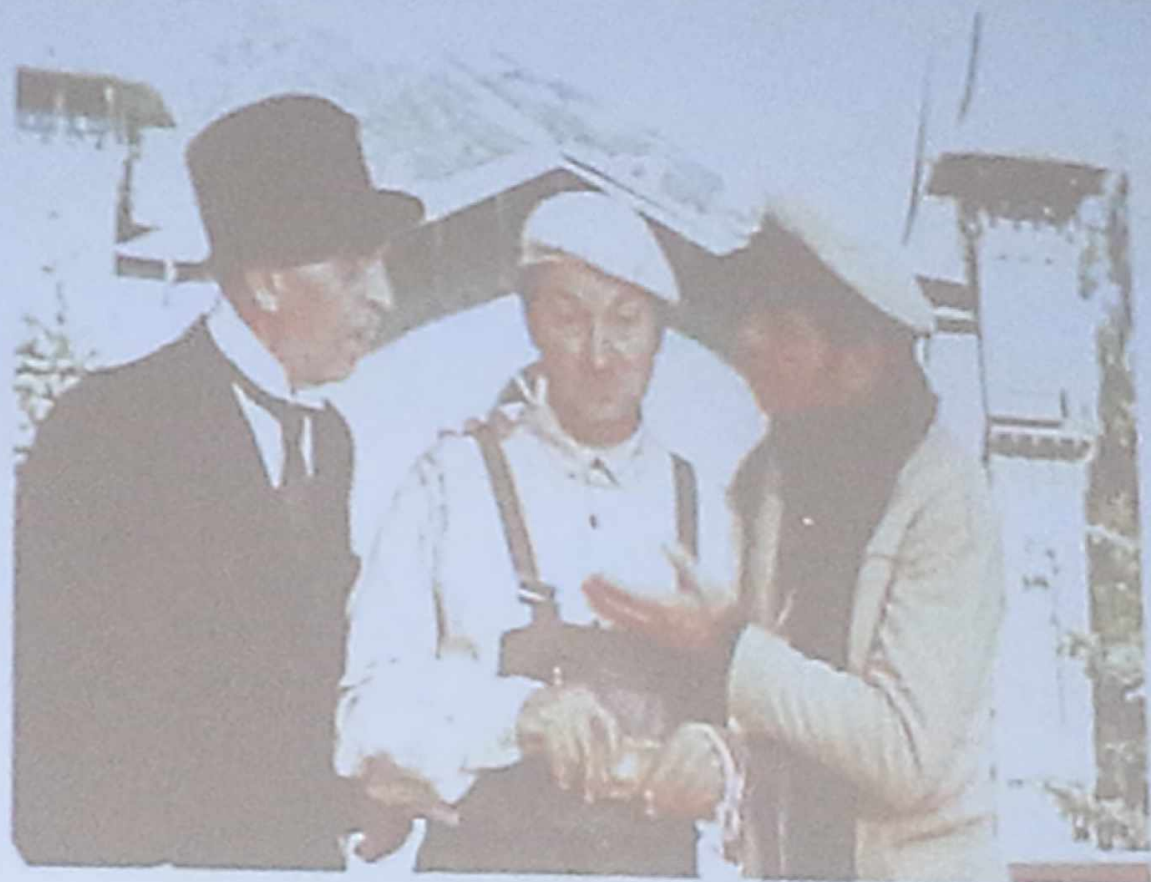

«УТРОМ ДЕНЬГИ - ВЕЧЕРОМ СТУЛЬЯ!»



# Депрессия

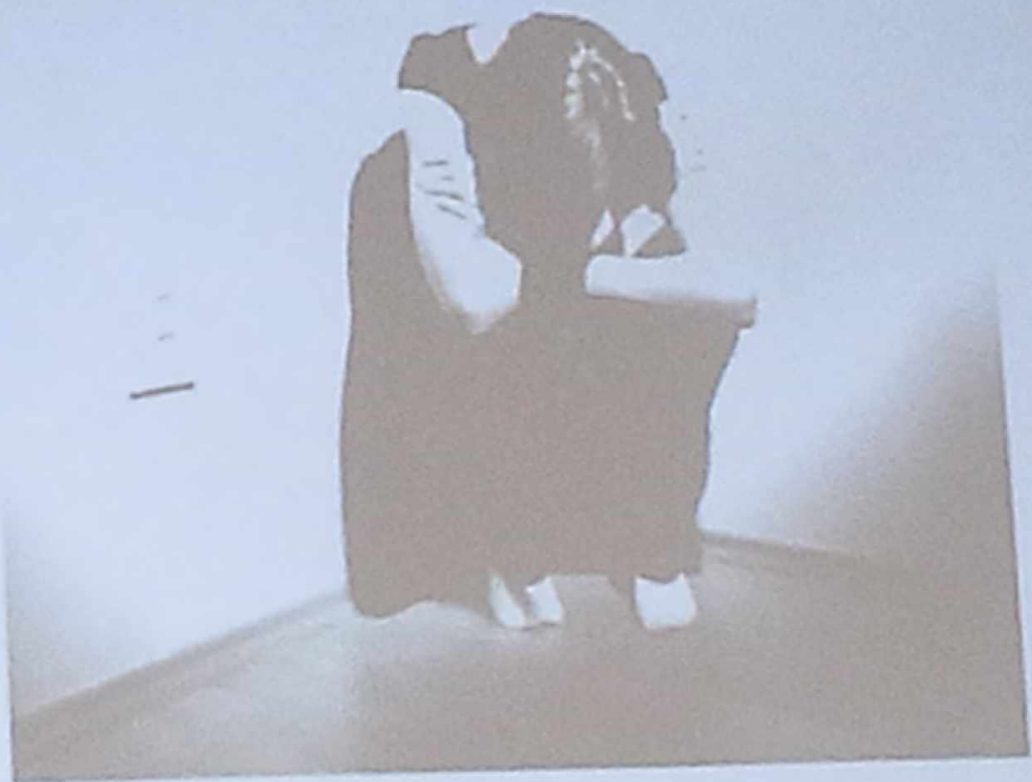

# Принятие

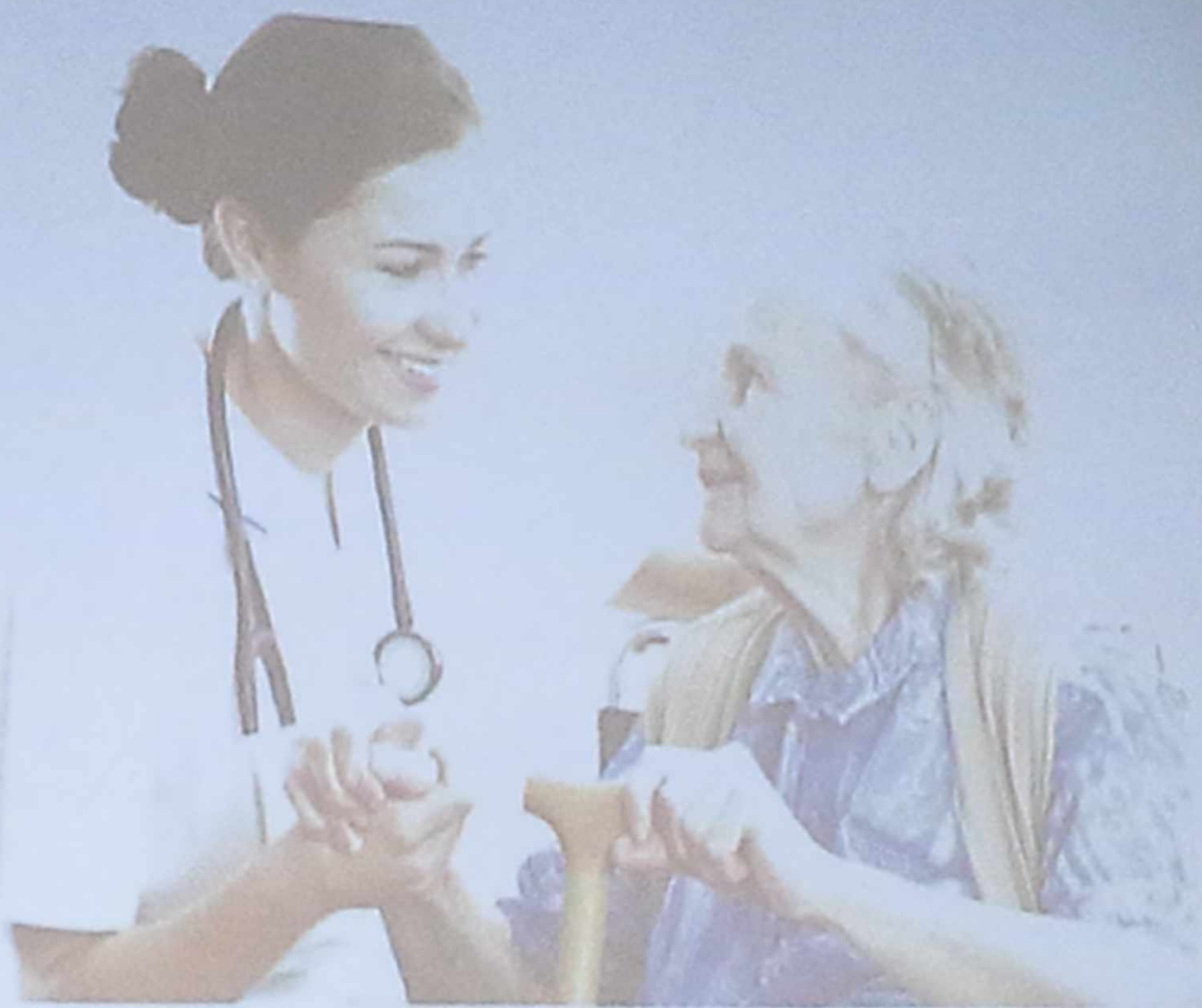



## Типы психологического реагирования на болезнь

- Тревожный
- Меланхолический
- Невростенический
- Эгоцентрический

## Психологические реакции семьи на болезнь

- Семья, как стабилизирующий фактор
- Семья, как дестабилизирующий фактор



Семья, как стабилизирующий фактор

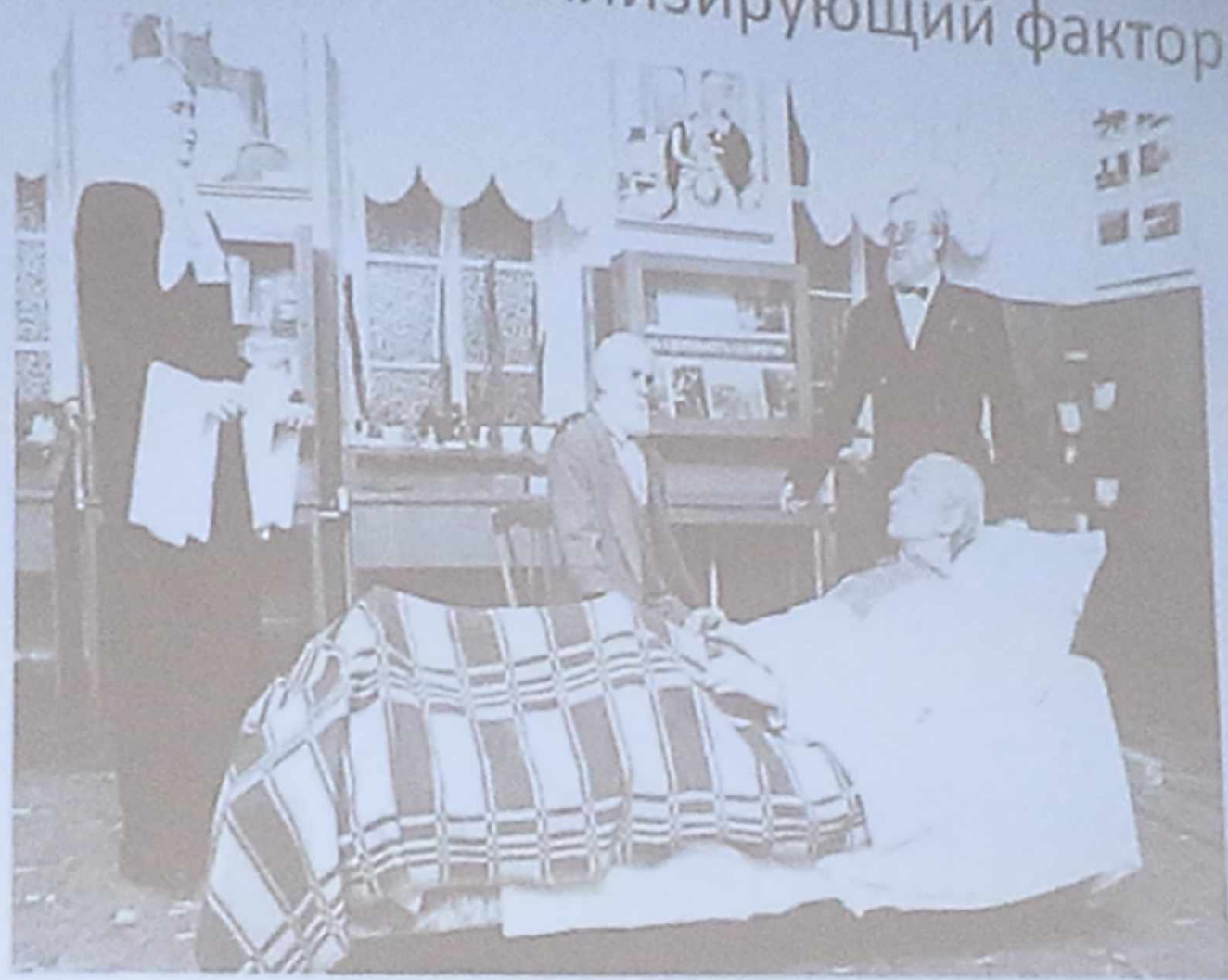

Семья, как дестабилизирующий фактор:

- Гиперопека

- Конкуренция

- Безразличие

- Гнев



«Святые — святые живые,  
Поднимаются на ноги — все Подвижники  
Святые живые — это Подвиги, а Святые  
Счастливые — это все Подвиги».

СЛОВО

